

CONSUNTIVO ANNO 2022**ENTRATE****ENTRATE DA CONTRIBUTI**

contributo Vivai Spinell	€	1560,00
contributo BCC Alberobello e Sammichele di Bari	€	750,00
Contributo dai privati	€	2.765,00
Quote associative soci anno 2022	€	600,00
contributo Anpas Regionale	€	1500,00
contributo calcio A 5	€	360,00
contributo Anpas beni strumentali	€	449,84
contributo da Cooperativa Sociale Aliante Onlus	€	1000,00
	€	8.984,84

ENTRATE DA CONVEZIONI

Convezione sanitaria 118	€	888.142,67
Convenzione comune di Sammichele di Bari	€	14.000,00
Contributo dalla Regione Puglia	€	1.000,00
Contributo Comune di sammichele di Bari	€	7.700,00
Contributo Presidenza del Consiglio dei Ministri	€	18.071,25
Contributo beni strumentali Ministero Economia e Finanze	€	1.170,64
AGENZia delle Entrate 5 x 1000	€	5.085,92
	€	935.170,48

ALTRE ENTRATE - PROVENTI FINANZIARI

Interessi conto corrente	€	1,88
rimborso telepass / viacard	€	187,30
corsi BLS/D	€	195,00
NOTE DI CREDITO	€	1.472,00
	€	
	€	
	€	1856,18

TOTALE ENTRATE ANNO 2022**€ 946.011,50**

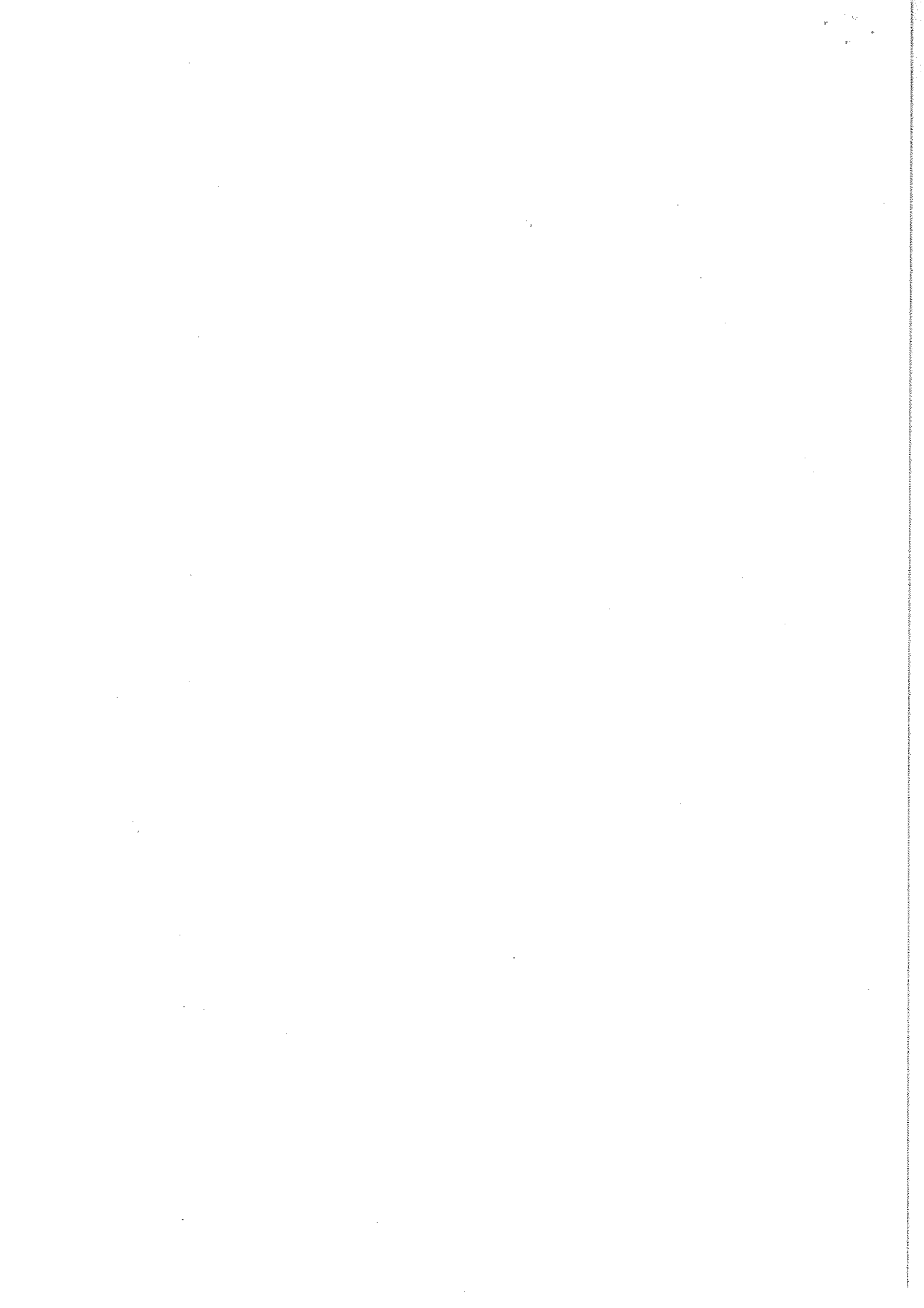

USCITE	
SPESE PER AUTOMEZZI	
Carburante mezzi con BCE	€ 30.015,75
Carburante mezzi senza buono	€ 125,01
Revisione veicoli	€ 469,96
Lavaggio mezzi	€ 211,29
Meccanico manutenzione ordinaria	€ 1.916,40
Meccanico/elettrauto manutenzione straordinaria	€ 4.150,50
Gommista	€ 1.548,10
Pezzi di ricambio sostituiti dai volontari	€ 631,68
Ripristino ambulanza internamente	€ 4.372,73
Carrozziere	€ 2.684,25
Batterie mezzi/lampadine	€ 162,46
Revisione barelle e/o manutenzione	€ 2.995,99
TOTALE	€ 49.284,12

SPESE PER ASSICURAZIONI	
Assicurazione ambulanza targa EH 816 DG	€ 1.731,36
Assicurazione ambulanza targa ES 649 PX	€ 2.654,25
Assicurazione ambulanza targa FN 793 DE	€ 2.595,11
Assicurazione ambulanza targa FV 205 KH	€ 3.288,11
Assicurazione ambulanza targa GH126NP	€ 2.600,25
Assicurazione PK Tata targa DN 896 ST	€ 581,25
Assicurazione Terna targa BAAE490	€ 470,59
Assicurazione infortuni volontari	€ 5.229,08
Assicurazione autisti mezzi	€ 855,89
Assicurazione danni verso terzi	€ 1.000,26
Assicurazione Doblo targa FN 794 DE	€ 588,25
Assicurazione Quod targa DY13975	€ 418,51
TOTALE	€ 22.012,91

SPESE PER MATERIALE SANITARIO E DIVISE	
Ossigeno	€ 865,94
Pec divise – scarpe antifortunistica	€ 1.332,87
Piastre e batterie per defibrillatore	€ 2.981,71
Noleggio bombole ossigeno	€ 4.066,10
Lenzuolini monouso	€ 1.051,75
Display e montaggio monitor	€ 598,05
Traverse	€ 172,27
Federe monouso in TNT	€ 183,25

Tamponi antigenici	€ 82,55
Divise	€ 3.149,07
Batterie stilo per apparecchiature	€ 6,00
Riduttore GCE con sensore elettronico	€ 1.087,27
Lampade led	€ 286,95
TOTALE	€ 15.863,78

SPESE PER ACQUISTO MEZZI E BENI IMMOBILI	
Acquisto sedia scendi scale	€ 3.074,65
Acquisto Ambulanza	€ 80.009,30
Acquisto Corpus 12 derivazioni	€ 9.450,25
TOTALE	€ 92.534,20

SPESE PER UTENZE SEDE E CANONI DI LOCAZIONE	
Bollette Enel	€ 1.405,36
Bollette Acqua e Fogna	€ 80,43
Bollette linee telefoniche fisse e mobile	€ 630,67
Canone di locazione sede	€ 2.895,45
Bombola gas	€ 32,00
TOTALE	€ 5.043,91

SPESE PER DIPENDENTI E VOLONTARI	
Pagamento stipendi dipendenti	€ 375.734,00
Pagamento tributi INPS e INAIL per i dipendenti	€ 149.644,84
Commercialista	€ 7.756,91
Rimborso spese pasto volontari legge 266/91 (Tramite buoni pasto)	€ 1.980,59
Corsi	€ 1.984,75
Visite mediche	€ 1.026,75
Aggiornamento Piani di sicurezza legge 81/08	€ 488,25
Laboratorio analisi per visite mediche	€ 1.142,50
Rimborso quote sindacati per i dipendenti iscritti alla Fials	€ 130,75
Rimborso quote sindacati per i dipendenti iscritti all' Usppi	€ 587,23
TOTALE	€ 540.476,57

QUOTE ASSOCIATIVE	
Quote associative Anpas (Nazionale e Regionale)	€ 2.162,86
Quote associative Coordinamento Provinciale della Protezione Civile	€ 50,25
TOTALE	€ 2.213,11

SPESE DI RAPPRESENTANZA E SERVIZI PER GLI ASSOCIATI	
Caffè	€ 177,50
Hotel trasferte	€ 94,00
Cena e/o pranzo trasferte	€ 212,54
Carburante trasferte	€ 518,62
Panini per volontari durante le manifestazioni	€ 331,20
Pranzo/cena con i volontari	€ 2.630,50
Contributo associazione A.R.M.	€ 400,25
Bevande	€ 23,00
TOTALE	€ 4.387,61

SPESE GESTIONE SEDE	
Spese per vigilanza	€ 220,10
Spese di Cancelleria	€ 205,29
Spese per attività ricreative	€ 600,72
Spese per detersivi	€ 22,99
Spese per Pc e per materiale Audio e Elettrico	€ 107,02
Spese per acquisto e manutenzione estintori	€ 638,81
Spese materiale da manutenzione e lavori sede	€ 3.374,56
Spese per acquisto bandiere	€ 396,74
Spese acquisto stampante	€ 1.500,25
Spese per acquisto materiale ferramenta	€ 863,98
Spese per riparazione sanificatore	€ 268,28
TOTALE	€ 8.198,74

SPESE PER ONERI FINANZIARI	
Spese C/C bancario	€ 350,50
Spese per Raccomandate A/R	€ 37,10
Corriere	€ 316,05
Tassa alla Asl BA per autorizzazione sanitaria	€ 129,36
Viacard/telepass/ pedaggio autostradale	€ 512,70
TOTALE	€ 1.345,71

TOTALE USCITE	€ 741.360,66
TOTALE ENTRATE	€ 946.011,50
Avanzo di gestione 2022	€ 204.650,84
Importo tra C/C e contante al 31/12/2022	€ 439.677,64
Accantonamenti dei TFR fino al 31/12/2022 vincolata sul C/C	€ 214.062,73

TOTALE disponibile al 01/01/2023	€ 225.614,91
---	---------------------

